

ГРАФИЧЕСКОЕ ОПИСАНИЕ местоположения границ населенных пунктов, территориальных зон, особо охраняемых природных территорий, зон с особыми условиями использования территории Публичный сервитут для реконструкции и эксплуатации линейного объекта ВЛ-10кВ ф.Серпиевка <small>(наименование объекта, местоположение границ которого описано)</small>		
Сведения об объекте		
№ п/п	Характеристики объекта	Описание характеристик
1	2	3
1	Местоположение объекта	Челябинская область, Катав-Ивановский муниципальный район, Серпиевское сельское поселение
2	Площадь объекта ± величина погрешности определения площади ($P \pm \Delta P$)	44534±369м ²
3	Иные характеристики объекта	<p>Цель установления: для реконструкции и эксплуатации линейного объекта ВЛ-10кВ ф.Серпиевка.</p> <p>Срок действия: продолжительность - 49 лет</p> <p>Обладатель публичного сервитута – ПУБЛИЧНОЕ АКЦИОНЕРНОЕ ОБЩЕСТВО "РОССЕТИ УРАЛ", ИНН 6671163413, ОГРН 1056604000970, почтовый адрес: 620026, Свердловская область, г. Екатеринбург, ул. Мамина-Сибиряка, 140, адрес электронной почты: delo@rosseti-ural.ru</p> <p>Кадастровые номера земельных участков, в отношении которых испрашивается публичный сервитут: ЕЗП 74:10:0000000:14 (вх.74:10:0101001:4), ЕЗП 74:10:0000000:49 (вх.74:10:0101001:26, 74:10:0103001:57), 74:10:0000000:1587, 74:10:0103001:452, 74:10:0103001:457, 74:10:0101001:408, 74:10:0101001:412, 74:10:0101001:47, 74:10:0101001:415(образован из 74:10:0101001:84), 74:10:0101001:428(образован из 74:10:0101001:56), 74:10:0101001:429(образован из 74:10:0101001:56), 74:10:0101001:55, 74:10:0101001:57, 74:10:0101001:418, 74:10:0101001:42, 74:10:0101001:431, 74:10:0101001:421, 74:10:0101001:424, 74:10:0101001:425, 74:10:0000000:780, 74:10:0101001:447(образован из 74:10:0101001:48), 74:10:0101001:448(образован из 74:10:0101001:48), 74:10:0101001:45, 74:10:0101001:450, 74:10:0000000:72, 74:10:0000000:118, 74:10:0000000:2634(образован из 74:10:0000000:118), 74:10:0101001:441, 74:10:0101001:444, земли в границах кадастровых кварталов 74:10:0103001, 74:10:0101001.</p>

<p align="center">ГРАФИЧЕСКОЕ ОПИСАНИЕ местоположения границ населенных пунктов, территориальных зон, особо охраняемых природных территорий, зон с особыми условиями использования территории</p> <p align="center">Публичный сервитут для реконструкции и эксплуатации линейного объекта ВЛ-10кВ ф.Серпиевка</p> <hr/> <p align="center">(наименование объекта, местоположение границ которого описано)</p>					
Сведения о местоположении границ объекта					
1. Система координат <i>МСК-74, зона I</i>					
2. Сведения о характерных точках границ объекта					
Обозначение характерных точек границ	Координаты, м		Метод определения координат характерной точки	Средняя квадратическая погрешность положения характерной точки (M _t), м	Описание обозначения точки на местности (при наличии)
	X	Y			
1	2	3	4	5	6
1	585340,06	1294245,42	Метод спутниковых геодезических измерений (определений)	0,50	Закрепление отсутствует
2	585328,12	1294261,46	Метод спутниковых геодезических измерений (определений)	0,50	Закрепление отсутствует
3	585266,96	1294215,91	Метод спутниковых геодезических измерений (определений)	0,50	Закрепление отсутствует
4	585299,32	1294168,79	Метод спутниковых геодезических измерений (определений)	0,50	Закрепление отсутствует
5	585276,88	1294146,42	Метод спутниковых геодезических измерений (определений)	0,50	Закрепление отсутствует
6	585241,25	1294110,90	Метод спутниковых геодезических измерений (определений)	0,50	Закрепление отсутствует
7	585205,85	1294075,60	Метод спутниковых геодезических измерений (определений)	0,50	Закрепление отсутствует

ГРАФИЧЕСКОЕ ОПИСАНИЕ местоположения границ населенных пунктов, территориальных зон, особо охраняемых природных территорий, зон с особыми условиями использования территории Публичный сервитут для реконструкции и эксплуатации линейного объекта ВЛ-10кВ ф.Серпиевка (наименование объекта, местоположение границ которого описано)					
Сведения о местоположении границ объекта					
1	2	3	4	5	6
8	585170,43	1294040,30	Метод спутниковых геодезических измерений (определений)	0,50	Закрепление отсутствует
9	585135,00	1294004,97	Метод спутниковых геодезических измерений (определений)	0,50	Закрепление отсутствует
10	585106,15	1293976,20	Метод спутниковых геодезических измерений (определений)	0,50	Закрепление отсутствует
11	585081,75	1293943,59	Метод спутниковых геодезических измерений (определений)	0,50	Закрепление отсутствует
12	585052,81	1293904,90	Метод спутниковых геодезических измерений (определений)	0,50	Закрепление отсутствует
13	585022,85	1293864,87	Метод спутниковых геодезических измерений (определений)	0,50	Закрепление отсутствует
14	584992,91	1293824,84	Метод спутниковых геодезических измерений (определений)	0,50	Закрепление отсутствует
15	584962,97	1293784,79	Метод спутниковых геодезических измерений (определений)	0,50	Закрепление отсутствует
16	584933,07	1293744,73	Метод спутниковых геодезических измерений (определений)	0,50	Закрепление отсутствует

ГРАФИЧЕСКОЕ ОПИСАНИЕ местоположения границ населенных пунктов, территориальных зон, особо охраняемых природных территорий, зон с особыми условиями использования территории Публичный сервитут для реконструкции и эксплуатации линейного объекта ВЛ-10кВ ф.Серпиевка (наименование объекта, местоположение границ которого описано)					
Сведения о местоположении границ объекта					
1	2	3	4	5	6
17	584903,04	1293704,74	Метод спутниковых геодезических измерений (определений)	0,50	Закрепление отсутствует
18	584879,83	1293673,63	Метод спутниковых геодезических измерений (определений)	0,50	Закрепление отсутствует
19	584843,05	1293641,20	Метод спутниковых геодезических измерений (определений)	0,50	Закрепление отсутствует
20	584805,59	1293608,07	Метод спутниковых геодезических измерений (определений)	0,50	Закрепление отсутствует
21	584782,30	1293587,47	Метод спутниковых геодезических измерений (определений)	0,50	Закрепление отсутствует
22	584765,33	1293572,53	Метод спутниковых геодезических измерений (определений)	0,50	Закрепление отсутствует
23	584727,83	1293539,46	Метод спутниковых геодезических измерений (определений)	0,50	Закрепление отсутствует
24	584685,95	1293502,49	Метод спутниковых геодезических измерений (определений)	0,50	Закрепление отсутствует
25	584704,99	1293419,93	Метод спутниковых геодезических измерений (определений)	0,50	Закрепление отсутствует

<p align="center">ГРАФИЧЕСКОЕ ОПИСАНИЕ местоположения границ населенных пунктов, территориальных зон, особо охраняемых природных территорий, зон с особыми условиями использования территории</p> <p align="center">Публичный сервитут для реконструкции и эксплуатации линейного объекта ВЛ-10кВ ф.Серпиевка</p> <hr/> <p align="center">(наименование объекта, местоположение границ которого описано)</p>					
Сведения о местоположении границ объекта					
1	2	3	4	5	6
26	584683,92	1293384,88	Метод спутниковых геодезических измерений (определений)	0,50	Закрепление отсутствует
27	584599,80	1293379,67	Метод спутниковых геодезических измерений (определений)	0,50	Закрепление отсутствует
28	584554,38	1293378,73	Метод спутниковых геодезических измерений (определений)	0,50	Закрепление отсутствует
29	584532,62	1293378,28	Метод спутниковых геодезических измерений (определений)	0,50	Закрепление отсутствует
30	584478,39	1293378,68	Метод спутниковых геодезических измерений (определений)	0,50	Закрепление отсутствует
31	584423,40	1293379,08	Метод спутниковых геодезических измерений (определений)	0,50	Закрепление отсутствует
32	584368,39	1293379,48	Метод спутниковых геодезических измерений (определений)	0,50	Закрепление отсутствует
33	584303,93	1293379,95	Метод спутниковых геодезических измерений (определений)	0,50	Закрепление отсутствует
34	584248,74	1293380,35	Метод спутниковых геодезических измерений (определений)	0,50	Закрепление отсутствует

<p align="center">ГРАФИЧЕСКОЕ ОПИСАНИЕ местоположения границ населенных пунктов, территориальных зон, особо охраняемых природных территорий, зон с особыми условиями использования территории</p> <p align="center">Публичный сервитут для реконструкции и эксплуатации линейного объекта ВЛ-10кВ ф.Серпиевка</p> <hr/> <p align="center">(наименование объекта, местоположение границ которого описано)</p>					
Сведения о местоположении границ объекта					
1	2	3	4	5	6
35	584212,35	1293400,25	Метод спутниковых геодезических измерений (определений)	0,50	Закрепление отсутствует
36	584170,66	1293423,06	Метод спутниковых геодезических измерений (определений)	0,50	Закрепление отсутствует
37	584114,39	1293422,68	Метод спутниковых геодезических измерений (определений)	0,50	Закрепление отсутствует
38	584064,19	1293418,81	Метод спутниковых геодезических измерений (определений)	0,50	Закрепление отсутствует
39	584014,34	1293414,96	Метод спутниковых геодезических измерений (определений)	0,50	Закрепление отсутствует
40	583963,27	1293411,02	Метод спутниковых геодезических измерений (определений)	0,50	Закрепление отсутствует
41	583911,42	1293405,49	Метод спутниковых геодезических измерений (определений)	0,50	Закрепление отсутствует
42	583859,10	1293399,93	Метод спутниковых геодезических измерений (определений)	0,50	Закрепление отсутствует
43	583814,83	1293388,50	Метод спутниковых геодезических измерений (определений)	0,50	Закрепление отсутствует

ГРАФИЧЕСКОЕ ОПИСАНИЕ местоположения границ населенных пунктов, территориальных зон, особо охраняемых природных территорий, зон с особыми условиями использования территории Публичный сервитут для реконструкции и эксплуатации линейного объекта ВЛ-10кВ ф.Серпиевка (наименование объекта, местоположение границ которого описано)					
Сведения о местоположении границ объекта					
1	2	3	4	5	6
44	583765,98	1293375,85	Метод спутниковых геодезических измерений (определений)	0,50	Закрепление отсутствует
45	583717,57	1293363,34	Метод спутниковых геодезических измерений (определений)	0,50	Закрепление отсутствует
46	583675,67	1293352,52	Метод спутниковых геодезических измерений (определений)	0,50	Закрепление отсутствует
47	583644,47	1293354,15	Метод спутниковых геодезических измерений (определений)	0,50	Закрепление отсутствует
48	583643,42	1293334,18	Метод спутниковых геодезических измерений (определений)	0,50	Закрепление отсутствует
49	583677,67	1293332,38	Метод спутниковых геодезических измерений (определений)	0,50	Закрепление отсутствует
50	583722,57	1293343,98	Метод спутниковых геодезических измерений (определений)	0,50	Закрепление отсутствует
51	583756,54	1293352,76	Метод спутниковых геодезических измерений (определений)	0,50	Закрепление отсутствует
52	583759,02	1293356,54	Метод спутниковых геодезических измерений (определений)	0,50	Закрепление отсутствует

ГРАФИЧЕСКОЕ ОПИСАНИЕ местоположения границ населенных пунктов, территориальных зон, особо охраняемых природных территорий, зон с особыми условиями использования территории Публичный сервитут для реконструкции и эксплуатации линейного объекта ВЛ-10кВ ф.Серпиевка (наименование объекта, местоположение границ которого описано)					
Сведения о местоположении границ объекта					
1	2	3	4	5	6
53	583786,48	1293364,20	Метод спутниковых геодезических измерений (определений)	0,50	Закрепление отсутствует
54	583786,99	1293360,64	Метод спутниковых геодезических измерений (определений)	0,50	Закрепление отсутствует
55	583819,83	1293369,14	Метод спутниковых геодезических измерений (определений)	0,50	Закрепление отсутствует
56	583862,69	1293380,20	Метод спутниковых геодезических измерений (определений)	0,50	Закрепление отсутствует
57	583913,54	1293385,61	Метод спутниковых геодезических измерений (определений)	0,50	Закрепление отсутствует
58	583964,98	1293391,09	Метод спутниковых геодезических измерений (определений)	0,50	Закрепление отсутствует
59	584015,88	1293395,02	Метод спутниковых геодезических измерений (определений)	0,50	Закрепление отсутствует
60	584065,73	1293398,87	Метод спутниковых геодезических измерений (определений)	0,50	Закрепление отсутствует
61	584115,22	1293402,68	Метод спутниковых геодезических измерений (определений)	0,50	Закрепление отсутствует

ГРАФИЧЕСКОЕ ОПИСАНИЕ местоположения границ населенных пунктов, территориальных зон, особо охраняемых природных территорий, зон с особыми условиями использования территории Публичный сервитут для реконструкции и эксплуатации линейного объекта ВЛ-10кВ ф.Серпиевка (наименование объекта, местоположение границ которого описано)					
Сведения о местоположении границ объекта					
1	2	3	4	5	6
62	584165,62	1293403,02	Метод спутниковых геодезических измерений (определений)	0,50	Закрепление отсутствует
63	584202,75	1293382,71	Метод спутниковых геодезических измерений (определений)	0,50	Закрепление отсутствует
64	584243,57	1293360,39	Метод спутниковых геодезических измерений (определений)	0,50	Закрепление отсутствует
65	584303,79	1293359,95	Метод спутниковых геодезических измерений (определений)	0,50	Закрепление отсутствует
66	584368,25	1293359,48	Метод спутниковых геодезических измерений (определений)	0,50	Закрепление отсутствует
67	584423,26	1293359,08	Метод спутниковых геодезических измерений (определений)	0,50	Закрепление отсутствует
68	584478,25	1293358,68	Метод спутниковых геодезических измерений (определений)	0,50	Закрепление отсутствует
69	584532,90	1293358,28	Метод спутниковых геодезических измерений (определений)	0,50	Закрепление отсутствует
70	584554,80	1293358,73	Метод спутниковых геодезических измерений (определений)	0,50	Закрепление отсутствует

<p align="center">ГРАФИЧЕСКОЕ ОПИСАНИЕ местоположения границ населенных пунктов, территориальных зон, особо охраняемых природных территорий, зон с особыми условиями использования территории</p> <p align="center">Публичный сервитут для реконструкции и эксплуатации линейного объекта ВЛ-10кВ ф.Серпиевка</p> <hr/> <p align="center">(наименование объекта, местоположение границ которого описано)</p>					
Сведения о местоположении границ объекта					
1	2	3	4	5	6
71	584600,55	1293359,68	Метод спутниковых геодезических измерений (определений)	0,50	Закрепление отсутствует
72	584695,64	1293365,56	Метод спутниковых геодезических измерений (определений)	0,50	Закрепление отсутствует
73	584726,29	1293416,55	Метод спутниковых геодезических измерений (определений)	0,50	Закрепление отсутствует
74	584708,11	1293495,37	Метод спутниковых геодезических измерений (определений)	0,50	Закрепление отсутствует
75	584741,06	1293524,46	Метод спутниковых геодезических измерений (определений)	0,50	Закрепление отсутствует
76	584778,57	1293557,54	Метод спутниковых геодезических измерений (определений)	0,50	Закрепление отсутствует
77	584818,83	1293593,08	Метод спутниковых геодезических измерений (определений)	0,50	Закрепление отсутствует
78	584856,29	1293626,20	Метод спутниковых геодезических измерений (определений)	0,50	Закрепление отсутствует
79	584894,61	1293660,01	Метод спутниковых геодезических измерений (определений)	0,50	Закрепление отсутствует

<p align="center">ГРАФИЧЕСКОЕ ОПИСАНИЕ местоположения границ населенных пунктов, территориальных зон, особо охраняемых природных территорий, зон с особыми условиями использования территории</p> <p align="center">Публичный сервитут для реконструкции и эксплуатации линейного объекта ВЛ-10кВ ф.Серпиевка</p> <hr/> <p align="center">(наименование объекта, местоположение границ которого описано)</p>					
Сведения о местоположении границ объекта					
1	2	3	4	5	6
80	584919,05	1293692,75	Метод спутниковых геодезических измерений (определений)	0,50	Закрепление отсутствует
81	584949,08	1293732,74	Метод спутниковых геодезических измерений (определений)	0,50	Закрепление отсутствует
82	584978,99	1293772,82	Метод спутниковых геодезических измерений (определений)	0,50	Закрепление отсутствует
83	585008,93	1293812,87	Метод спутниковых геодезических измерений (определений)	0,50	Закрепление отсутствует
84	585038,87	1293852,89	Метод спутниковых геодезических измерений (определений)	0,50	Закрепление отсутствует
85	585068,83	1293892,92	Метод спутниковых геодезических измерений (определений)	0,50	Закрепление отсутствует
86	585097,77	1293931,61	Метод спутниковых геодезических измерений (определений)	0,50	Закрепление отсутствует
87	585121,31	1293963,08	Метод спутниковых геодезических измерений (определений)	0,50	Закрепление отсутствует
88	585149,12	1293990,81	Метод спутниковых геодезических измерений (определений)	0,50	Закрепление отсутствует

ГРАФИЧЕСКОЕ ОПИСАНИЕ местоположения границ населенных пунктов, территориальных зон, особо охраняемых природных территорий, зон с особыми условиями использования территории Публичный сервитут для реконструкции и эксплуатации линейного объекта ВЛ-10кВ ф.Серпиевка <small>(наименование объекта, местоположение границ которого описано)</small>					
Сведения о местоположении границ объекта					
1	2	3	4	5	6
89	585184,55	1294026,14	Метод спутниковых геодезических измерений (определений)	0,50	Закрепление отсутствует
90	585219,97	1294061,44	Метод спутниковых геодезических измерений (определений)	0,50	Закрепление отсутствует
91	585255,37	1294096,74	Метод спутниковых геодезических измерений (определений)	0,50	Закрепление отсутствует
92	585291,00	1294132,26	Метод спутниковых геодезических измерений (определений)	0,50	Закрепление отсутствует
93	585325,23	1294166,39	Метод спутниковых геодезических измерений (определений)	0,50	Закрепление отсутствует
94	585294,34	1294211,37	Метод спутниковых геодезических измерений (определений)	0,50	Закрепление отсутствует
1	585340,06	1294245,42	Метод спутниковых геодезических измерений (определений)	0,50	Закрепление отсутствует
3. Сведения о характерных точках части (частей) границы объекта					
Обозначение характерных точек части границы	Координаты, м		Метод определения координат характерной точки	Средняя квадратическая погрешность положения характерной точки (M _t), м	Описание обозначения точки на местности (при наличии)
	X	Y			
1	2	3	4	5	6
Часть № —					
—	—	—	—	—	—

<div>ГРАФИЧЕСКОЕ ОПИСАНИЕ</div> <div>местоположения границ населенных пунктов, территориальных зон, особо охраняемых природных территорий, зон с особыми условиями использования территории</div> <div>Публичный сервитут для реконструкции и эксплуатации линейного объекта ВЛ-10кВ ф.Серпиевка</div> <div>(наименование объекта, местоположение границ которого описано)</div>							
Сведения о местоположении измененных (уточненных) границ объекта							
1. Система координат —							
2. Сведения о характерных точках границ объекта							
Обозначение характерных точек границ	Существующие координаты, м		Измененные (уточненные) координаты, м		Метод определения координат характерной точки	Средняя квадратическая погрешность положения характерной точки (M _t), м	Описание обозначения точки на местности (при наличии)
	X	Y	X	Y			
1	2	3	4	5	6	7	8
—	—	—	—	—	—	—	—
3. Сведения о характерных точках части (частей) границы объекта							
Часть № —							
Обозначение характерных точек границ	Существующие координаты, м		Измененные (уточненные) координаты, м		Метод определения координат характерной точки	Средняя квадратическая погрешность положения характерной точки (M _t), м	Описание обозначения точки на местности (при наличии)
	X	Y	X	Y			
1	2	3	4	5	6	7	8
—	—	—	—	—	—	—	—

Схема расположения границ публичного сервитута

Публичный сервитут для реконструкции и эксплуатации линейного объекта ВЛ-10кВ ф.Серпиевка.
Местоположение: Челябинская область, Катав-Ивановский муниципальный район,
Серпиевское сельское поселение.
Общая площадь: 44534±369 кв.м.
Кадастровые номера земельных участков, в отношении которых испрашивается публичный сервитут:
ЕЗП 74:10:0000000:14 (вх.74:10:0101001:4), ЕЗП 74:10:0000000:49 (вх.74:10:0101001:26,
74:10:0103001:57), 74:10:0000000:1587, 74:10:0103001:452, 74:10:0103001:457, 74:10:0101001:408,
74:10:0101001:412, 74:10:0101001:47, 74:10:0101001:415(образован из 74:10:0101001:84),
74:10:0101001:428(образован из 74:10:0101001:56), 74:10:0101001:429(образован из 74:10:0101001:56),
74:10:0101001:55, 74:10:0101001:57, 74:10:0101001:418, 74:10:0101001:42, 74:10:0101001:431,
74:10:0101001:421, 74:10:0101001:424, 74:10:0101001:425, 74:10:0000000:780, 74:10:0101001:447
(образован из 74:10:0101001:48), 74:10:0101001:448(образован из 74:10:0101001:48), 74:10:0101001:45,
74:10:0101001:450, 74:10:0000000:72, 74:10:0000000:118, 74:10:0000000:2634
(образован из 74:10:0000000:118), 74:10:0101001:441, 74:10:0101001:444, земли в границах кадастровых
кварталов 74:10:0103001, 74:10:0101001.
Челябинская область
Ашинский муниципальный район
Еральское сельское поселение

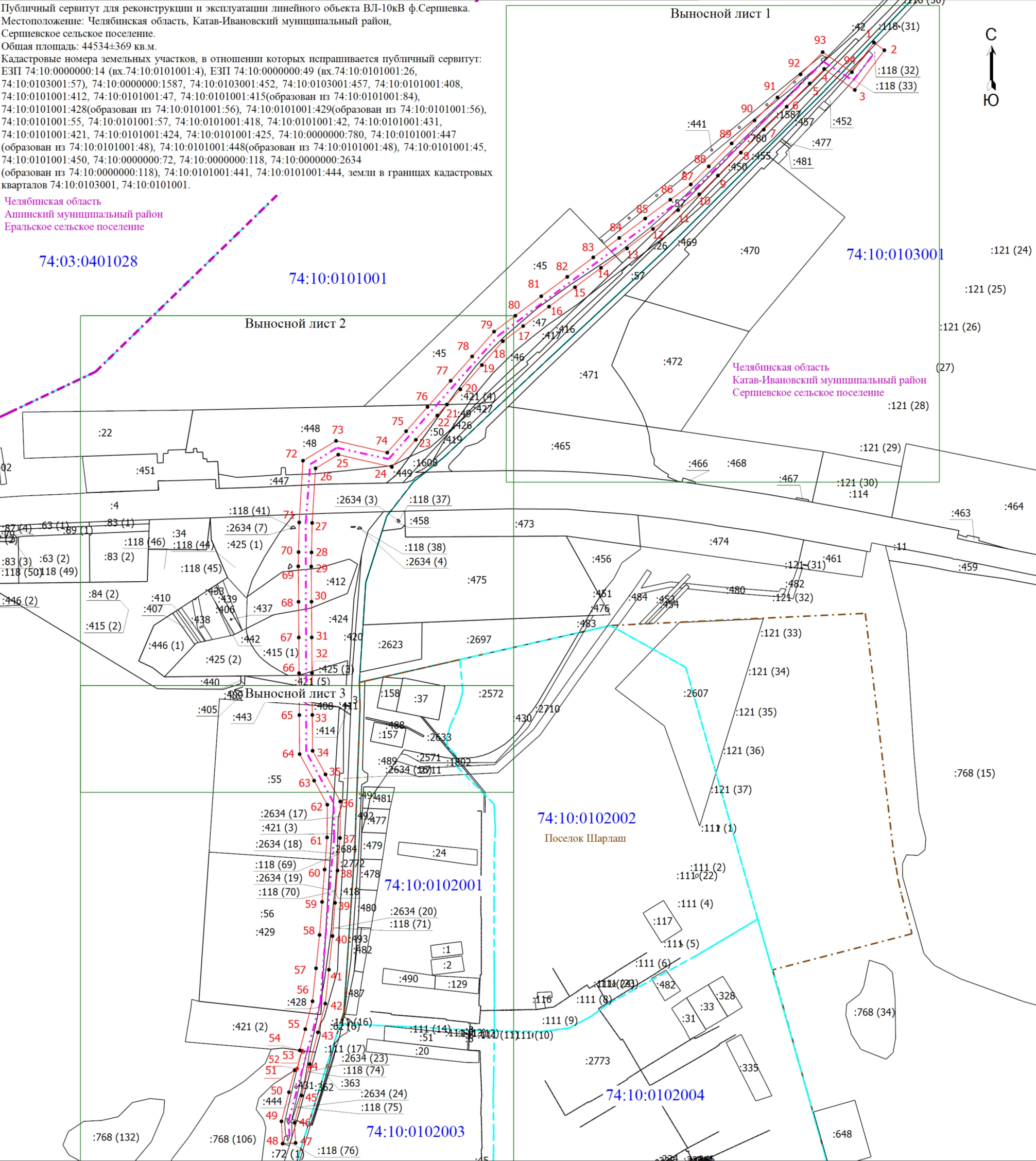

Условные обозначения

- | | | | |
|--|--|--|--|
| | - Проектные границы публичного сервитута | | - Номер характерной точки проектной границы публичного сервитута |
| | - Характерная точка проектной границы публичного сервитута | | - Кадастровый номер земельного участка |
| | - Границы земельных участков согласно сведений ЕГРН | | - Номер кадастрового квартала |
| | - Проектное местоположение линейного объекта ВЛ-10кВ ф.Серпиевка | | - Область выносного листа |
| | - Граница кадастрового квартала | | - Граница населенного пункта |
| | - Граница муниципального образования | | |

Подпись _____

Дата "29" сентября 2025 г.

Место для оттиска печатей (при наличии) лица, составившего описание местоположения границ объекта

Схема расположения границ публичного сервитута

Выносной лист 1

Публичный сервитут для реконструкции и эксплуатации линейного объекта ВЛ-10кВ ф.Серпиевка.
Местоположение: Челябинская область, Катав-Ивановский муниципальный район,
Серпиевское сельское поселение.
Общая площадь: 44534±369 кв.м.

Челябинская область
Катав-Ивановский муниципальный район
Серпиевское сельское поселение

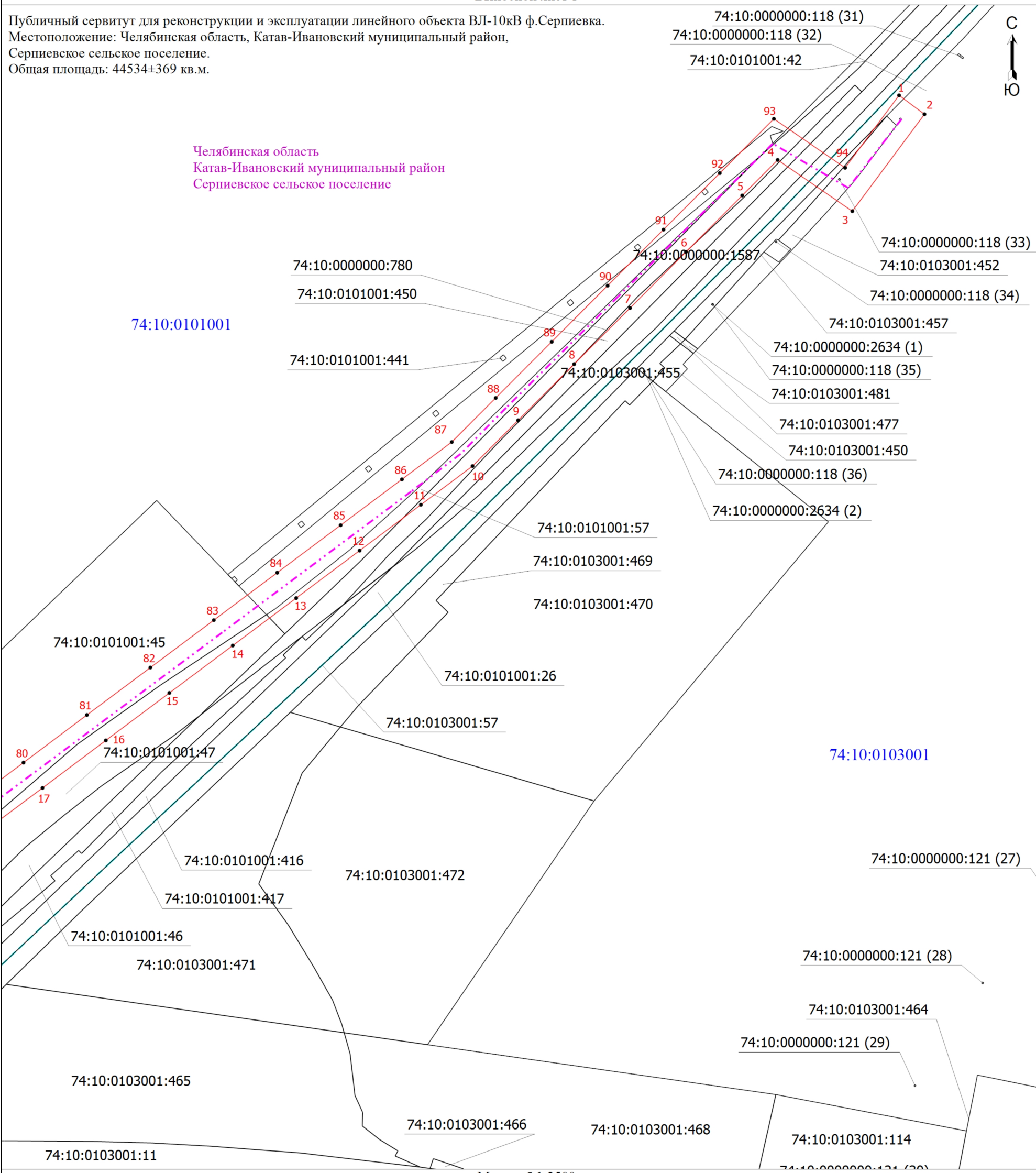

Условные обозначения

- Проектные границы публичного сервитута
- - Характерная точка проектной границы публичного сервитута
- Границы земельных участков согласно сведений ЕГРН
- - - - - Проектное местоположение линейного объекта ВЛ-10кВ ф.Серпиевка
- 1 - Номер характерной точки проектной границы публичного сервитута
- 74:10:0103001:11 - Кадастровый номер земельного участка
- 74:10:0101001 - Номер кадастрового квартала
- - - - - Граница кадастрового квартала



Подпись _____

Дата "29" сентября 2025 г.

Место для оттиска печати (при наличии) лица, составившего описание местоположения границ объекта

Схема расположения границ публичного сервитута

Выносной лист 2

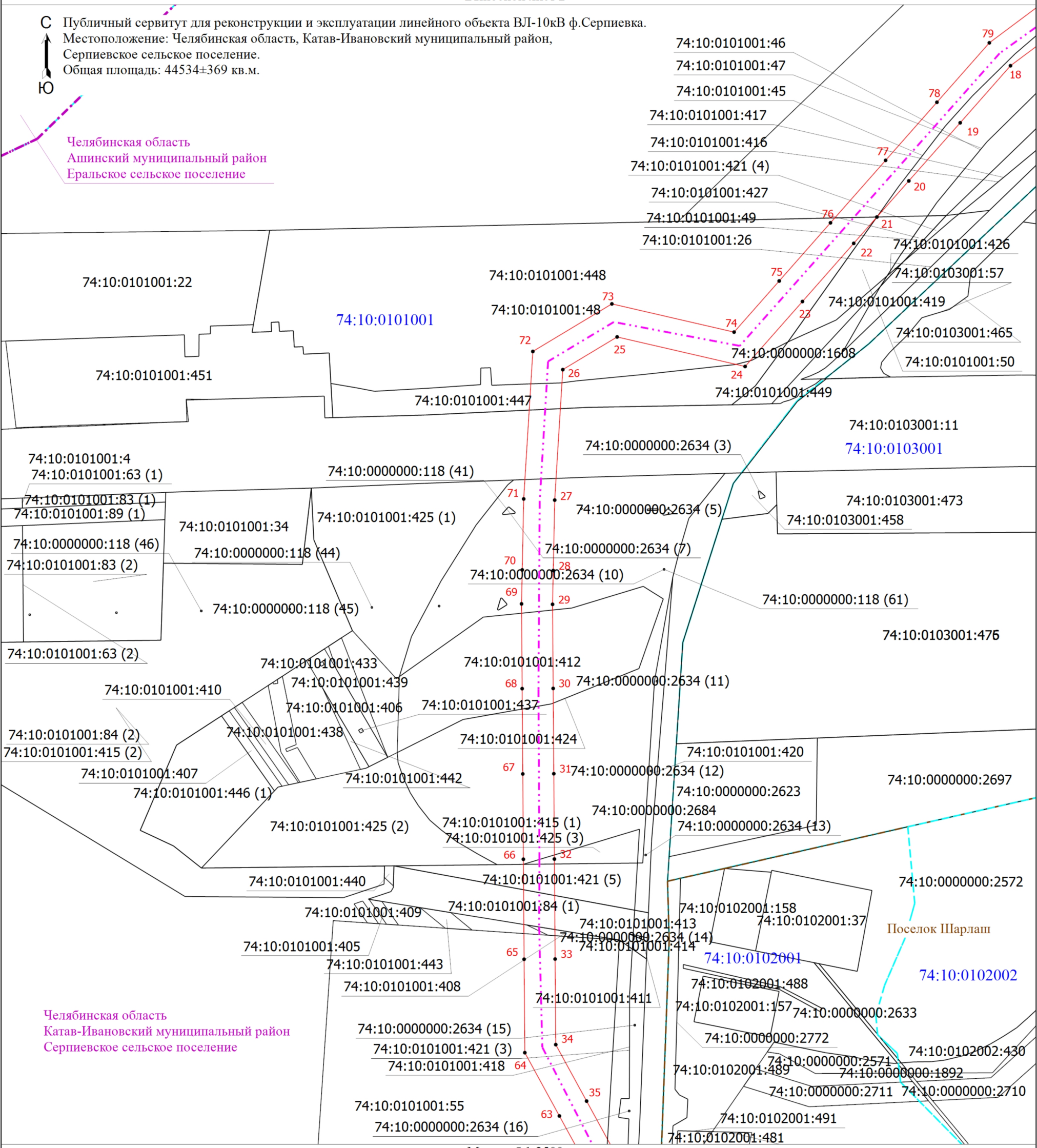

- Условные обозначения
- Проектные границы публичного сервитута
 - - Характерная точка проектной границы публичного сервитута
 - Границы земельных участков согласно сведений ЕГРН
 - - - - - Проектное местоположение линейного объекта ВЛ-10кВ ф.Серпиевка
 - - - - - Граница населенного пункта
 - 1 - Номер характерной точки проектной границы публичного сервитута
 - 74:10:0101001:4 - Кадастровый номер земельного участка
 - 74:10:0101001 - Номер кадастрового квартала
 - - - - - Граница кадастрового квартала
 - - - - - Граница муниципального образования

Подпись _____

Место для оттиска печати (при наличии) лица, составившего описание местоположения границ объекта

Дата "29" сентября 2025 г.

Схема расположения границ публичного сервитута

Выносной лист 3

Публичный сервитут для реконструкции и эксплуатации
линейного объекта ВЛ-10кВ ф.Серпиевка.
Местоположение: Челябинская область,
Катав-Ивановский муниципальный район,
Серпиевское сельское поселение.
Общая площадь: 44534±369 кв.м.

$$\begin{array}{r} 74:10:0101001:409 \\ 74:10:0101001:405 \\ \hline 74:10:0101001:443 \end{array}$$

74:10:0101001

Челябинская область
Катав-Ивановский муниципальный район
Серпиевское сельское поселение

74:10:0102001

Поселок Шарлаш

74:10:0102002

74:10:0102004

74:10:0000000:768 (132)

74:10:0000000:768 (106)

74:10:0000000:72 (1)

74:10:0000000:62 (3)

10:0000000:118 (76)

74:10:0102003:45

Масштаб 1:2500

Условные обозначения

_____ - Проектные границы публичного сервитута

1

- Номер характерной точки проектной границы публичного сервитута

74:10:0102001:491 - Кадастровый номер земельного участка

74:10:0101001 - Номер кадастрового квартала

----- - Граница кадастрового квартала

- - Характерная точка проектной границы публичного сервитута

_____ - Границы земельных участков согласно сведений ЕГРН

— — — — — - Проектное местоположение линейного объекта ВЛ-10кВ
ф.Серпиевка

----- - Граница населенного пункта

Подпись _____

Дата "29" сентября 2025г.

Место для оттиска печати (при наличии) лица, составившего описание местоположения границ объекта



ТЕКСТОВОЕ ОПИСАНИЕ		
местоположения границ населенных пунктов, территориальных зон		
Прохождение границы		Описание прохождения границы
от точки	до точки	
1	2	3
—	—	—